南国市 イベント Nankoku City Event Calendar

2月 Feb
- 才谷龍馬先祖まつり 2月中旬 MAP C-3
  Saitani Ryoma Ancestral Festival : Mid-February
- ハガキでごめんなさいコンクール表彰式（作品応募7月~12月末まで） MAP C-4
  Awards ceremony for the Hagaki De Gomennasai Contest
  (Submission ends on the 31st of December)
- ごめんの軽トラ市 Gomen Light Truck Market MAP C-4
- 土佐はし拳全日本選手権大会南国場所 2月最終日曜日 MAP C-4
  Tosa Chopstick Battle, All-Japan Championship in Nankoku
  : Last Sunday of February

4月 Apr
- 岡豊山さくらまつり・土佐の食１グランプリ 4月上旬 MAP B-4
  Okoyama Cherry Blossom Festival / Tosa Food 1 Grand Prix : Early April
- 白木谷八京たけのこ祭り 4月中旬 MAP A-3
  Shirakidani-Yakyo Bamboo Shoot Festival : Mid-April

5月 May
- 長宗我部フェス 5月中旬 Chosokabe Festival : Mid-May MAP C-5
- ごめんな祭 Gomennasai Contest MAP C-5
- ごめんの軽トラ市 Gomen Light Truck Market MAP C-4

6月 Jun
- えんこう祭り 6月第１土曜日 MAP C-6
  Enko Festival : First Saturday of June

7月 Jul
- 河泊様 7月中旬（旧暦6月12日） MAP C-6
  Kahaku-Sama : Mid-July (June 12 of the lunar calendar)

8月 Aug
- 土佐のまほろば祭り 8月 MAP C-5
  Tosa Mahoroba Festival : August

10月 Oct
- 白木谷八京四方竹祭り Shirakidani-Yakyo Shihochiku Festival MAP A-3
- 空の日イベント Airplane Day Event MAP D-6

11月 Nov ~ 12月 Dec
- ごめんの軽トラ市 Gomen Light Truck Market MAP C-4
- 国分竹灯り Kokubun Bamboo Lights MAP C-4

※イベント開催時期は変更になることがあります。* Event opening times may change.
※感染症の影響で中止になる場合があります。* It may be canceled due to infections.

南国市の風景 The landscape of Nankoku City

❶四国88ヶ所霊場第32番札所禅師峰寺からの太平洋 ❷日本一の樹冠を誇る西島園芸団地のブーゲンビリア ❸白木谷の四方竹 ❹全国一早い？超早場米の産地 ❺戦国武将・長宗我部元親居城跡の岡豊山の桜 ❻7基残る前浜掩体群 ❼農家レストラン「まほろば畑」 ❽お遍路さんの風景
❶Pacific Ocean viewed from Zenjibuji Temple, the 32nd temple of the Shikoku 88-Temple Pilgrimage. ❷Bougainvillea trees in Nishijima Horticultural Park known as one of Japan's largest. ❸Shihochiku in Shirakidani. ❹Earliest rice in the country? A production area for ultra-early rice. ❺Cherry blossoms at the ruins of the castle of the Japanese samurai, Chosokabe Motochika, in Okoyama. ❻Remains of seven hangars in Maehama. ❼Mahoroba Batake farmhouse restaurant. ❽ Pilgrimage

発行／お問い合わせ　一般社団法人　南国市観光協会　〒783-8501 高知県南国市大埇甲 2301
TEL/FAX 088-855-3985　Email webinfo@nankoku-kankou.jp　www.nankoku-kankou.jp
Publication / Inquiry public corporate judicial person Nankoku City Tourism Association 〒783 - 8501 2301, Kou, Osone, Nankoku-city, Kochi

Nankoku City Nohgaeichiya! Tourist map

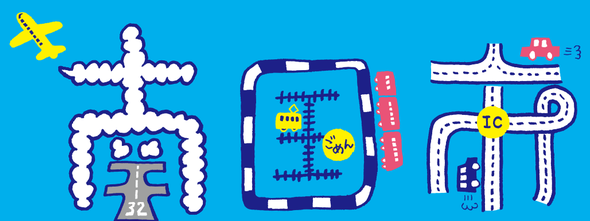

高知県 なんこくし

のーがえいちや！ 観光マップ

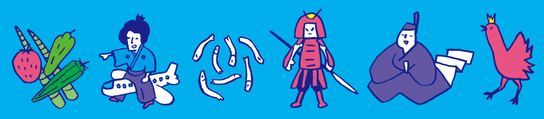

野菜・果物が豊富 Rich Fruit Vegetables　高知龍馬空港 The Kochi Ryoma Airport　海の幸も美味しい Good Seafoods　長宗我部元親 CHOSOKABE Motochika　紀貫之 KINO Tsurayuki　シャモ料理 Shamo Chicken Dishes

※「のーがえい」とは、土佐弁で便利が良い、心地が良い、塩梅が良いなどの意味です。
Nohgaei means great convenience, comfortable, and just right in the Tosa dialect.

一般社団法人 南国市観光協会
Nankoku City Tourism Association
http://www.nankoku-kankou.jp

南国市 おすすめコース Nankoku City Recommended Course

歴女コース１ Rekiyo course 1
歴史を学んで、美味しいものを食べよう！ Learn history and enjoy delicious food!

❶ 歴史民俗資料館 MAP B-4 →徒歩５分→ ❷ 岡豊城跡 MAP B-4 →車で10分→ ❸ ロクカフェ MAP C-4
Kochi Prefectural Museum of History　5 minutes walk　Oko Castle Ruins　10 minutes by car　Log Cafe Cotton time

→車で１分→ ❹ 国分寺 MAP C-4 →車で10分→ ❺ 道の駅南国風良里 MAP C-3
1 minutes by car　Kokubunji Temple　10 minutes by car　Nankoku Furari Roadside Station

畑の食堂コハン MAP C-4
南国市下末松 126-1
TEL 088-819-1272
Hatakeno syokudo Copan
126-1, Shimosuematsu, Nankoku-city

鐘と鯛（ますます） MAP D-5
南国市立田 632-19
TEL 088-855-9993
Kane to Susu
632-19, Tateda, Nankoku-city

ロクカフェ MAP C-4
南国市植野 219-6
TEL 088-821-7766
Life style shop&Dining COMO
1156, Hataeda, Nankoku-city

歴女コース２ Rekiyo course 2
南国市の歴史と風土を大満喫！ Fully enjoy the history and climate of Nankoku City!

❶ 紀貫之邸跡・古今集の庭 MAP C-4 →車で15分→ ❷ 長尾鶏センター MAP C-5 →車で５分→ ❸ 農園レストラントリノトリ MAP C-5 →車で10分→ ❹ 前浜掩体群 MAP C-6
Ruins of the KINO Tsurayuki House / The Kokinshu Garden　15 minutes by car　Onagadori Center　5 minutes by car　Farm restaurant TORITON　10 minutes by car　Maehama Hangars

ケーキ Sweets

ミルクいもじゅう MAP C-4
南国市前浜 438-3
TEL 088-844-4444
Henrotsilmanyu

えるのお菓子屋さん MAP C-6
南国市前浜 2318
TEL 088-863-4310
Cake shop EN
2318, Maehama, Nankoku-city

ふうとえい MAP C-5
南国市大埇甲 759-3
TEL 088-863-4965
Foo to Mee
759-3, Kou, Osone, Nankoku-city

ストロベリーカフェ MAP C-4
南国市比江 600
TEL 088-863-3167
Nishijima Horticultural Park
Strawberry café
600, Hataeda, Nankoku-city

家族で満喫コース Family course
大人も子どもも一日遊んで楽しめる！ People of all ages can enjoy all day!

❶ 西島園芸団地 MAP C-4 →車で10分→ ❷ やなせたかしロード MAP C-4 →徒歩５分→ ❸ モンマルトルトンネル MAP B-3 →車で10分→ ❹ なばるの温泉 MAP C-4
Nishijima Horticultural Park　10 minutes by car　Yanase Takashi Road　5 minutes walk　Montenmartonton　10 minutes by car　Nagaoka Hot Spring

ディナー dinner

フラワーカフェ幸 MAP C-4
南国市後免町 8-4-14
TEL 088-864-2207
7フラワーカフェ

ドトール MAP C-5
南国市明見 933
TEL 088-863-3161
Goodlock

居酒屋くんくん MAP C-5
南国市大埇乙 1024
TEL 088-863-6855
Tavern Benben

天下味南店 MAP C-5
南国市大埇甲 2526-1
TEL 0120-45-9237
Tenkaaji Nankoku

友子旅コース Girls trip course
朝から晩まで友子のハートをわしづかみ！ The girls trip course wins the hearts of girls from dawn to dusk!

❶ オルソン MAP C-4 →❷ 福楽来 MAP C-5 →車で15分→ ❸ 小さな かまどの工房 MAP B-6 →車で15分→ ❹ クシェーナ・ヤクラ MAP C-5 →車で15分→ ❺ 西島園芸団地 MAP C-4
OLESON　Fukuraku　15 minutes by car　Small Glass-blowing Studio Tochi　15 minutes by car　Nishijima Horticultural Park

テイクアウト Take-out

高見のたこ焼 南国店 MAP C-4
南国市後免町 144-2
TEL 088-864-0051
Takamino Takoyaki Nankoku
144-2, Gomenmachi, Nankoku-city

パンプティ MAP C-3
南国市後免町 144-2
TEL 088-864-1987
Bread studio Fontine
144-2, Gomenmachi, Nankoku-city

カムリ MAP C-3
南国市久礼田 527-3
TEL 088-862-2090
Kamuri
527-3, Kureda, Nankoku-city

Kubota Ice Cream Shop MAP C-3
南国市左右山 102-1
TEL088-862-2302
102-1, Soyama, Nankoku-city

道の駅南国風良里
南国市前浜 1344-3　☎088-865-8015
Nankoku City Sports center　3-1344, Maehama, Nankoku-city　MAP C-6

交通のお問合せ

- 高知龍馬空港総合案内所 088-863-2906
- ＪＲ後免駅 088-863-2674
- ことでんバス通株（路面電車）088-833-7121
- ことでんバス通株（バス）0570-088-103
- 高速バス　ことでんバス通株 088-884-5666 ／ ＪＲ四国バス 088-866-2489
- ９ｔｈ ＳＴＡＲＴＯＮＥ高知空港店 088-804-6550
- Ｔｈａｌｅｔｏｎ ＴＡＫＡＯＶＡＭＩ Ｎａｎｋｏｋｕ 088-804-6007
- ＥＮＥＯＳ ＳＴＡＮＤ ＋高知龍馬空港店 088-864-2319
- トヨタレンタカー高知空港店 088-864-0707

史跡・神社・仏閣・スポット Historic spot, Shinto shrine, Buddhist temple

紀貫之邸跡・古今集の庭 MAP C-4
南国市比江
Ruins of the KINO Tsurayuki House / The Kokinshu Garden
Hie, Nankoku-city

国分寺 MAP C-4
南国市国分 546
☎088-862-0055
Kokubunji Temple
546, Kokubu, Nankoku-city

禅師峰寺（ぜんじぶじ） MAP B-6
南国市十市 3084
☎088-865-8430
Zenjibuji Temple
3084, Tochi, Nankoku-city

岡豊城跡（おこうじょうあと） MAP B-4
南国市岡豊町八幡 1099-1
Oko Castle Ruins
1099-1, Yahata, Okocho, Nankoku-city

鳥居杉 MAP A-1
南国市桑ノ川
Torii Cedars
Kuwanokawa, Nankoku-city.

久礼田城跡（くれだ） MAP C-3
南国市才谷
Kureda Castle Ruins
Saitani, Nankoku-city

前浜掩体群（まえはまえんたいぐん） MAP C-6
南国市前浜
Maehama Hangars
Maehama, Nankoku-city

熊野神社
南国市大埇乙
Kumano shrine
Otsu, Osone, Nankoku-city

やなせたかしロード MAP C-4
南国市後免町
Yanase Takashi Road
Gomenmachi, Nankoku-city.

日吉神社 MAP C-4
南国市日吉町
Hiyoshi shrine
Hiyoshicho, Nankoku-city

卵塔（乾の大墓） MAP C-3
南国市比江 209
Egg tower (Inui's large grave)
209, Hie, Nankoku-city

坂本神社 MAP C-3
南国市才谷
Sakamoto shrine
Saitani, Nankoku-city

永源寺 MAP C-4
南国市比江 209
Eigenji Temple
209, Hie, Nankoku-city

岡豊別宮八幡宮 MAP B-4
南国市岡豊町八幡
Oko Associatedshrine Hachiman
Yahata, Okocho, Nankoku-city

比江廃寺塔跡 MAP C-4
南国市比江
Hie haiji Temple tower mark Ruins
Hie, Nankoku-city.

観光施設・体験観光スポット Tourist facility, experience-based sightseeing

道の駅南国風良里（ふうら） MAP C-3
南国市左右山 102-1　☎088-880-8112
営業時間：9:00 ～ 18:00
定休日：奇数月の火曜日に１回
年末年始はお問い合わせください。
Nankoku Furari Roadside Station
102-1Soyama, Nankoku-city　Hours : 9 a.m. to 6 p.m.
Closed : One Tuesday in the odd months.
Please contact us for business hours during the year-end and New Year holidays.

西島園芸団地 MAP C-4
南国市廿枝 600
☎088-863-3167
Nishijima Horticultural Park
600, Hataeda, Nankoku-city

巨峰園 MAP C-4
南国市廿枝 1185-1
☎088-864-2001
Kyohoen
1185-1, Hataeda, Nankoku-city

吾岡山公園文化の森（ごおかやま） MAP C-5
南国市大埇乙
Forest of the culture Gookayama park
Otsu, Osone, Nankoku-city

トリム公園 MAP D-6
南国市久枝
Trim park
Hisaeda, Nankoku-city.

高知県立埋蔵文化財センター MAP 中心地 center
南国市篠原 1437-1
☎088-864-0671
Kochi Prefecture Buried Cultural Property Center
1437-1, Shinohara, Nankoku-city

天然の湯 ながおか温泉 MAP C-4
南国市下末松 106
☎088-864-6300
営業時間：10:00 ～ 22:00（入館 21:30 まで）
定休日：毎月第２水曜日（祝祭日の場合、第３水曜日）
Natural hot water Nagaoka Hot Spring
106, Shimosuematsu, Nankoku-city
Hours : 10:00 to 22:00 (to entry 21:30)
Closed : Every month second Wednesday (Wednesday third in the case of a holiday)

高知県立歴史民俗資料館 MAP B-4
南国市岡豊町八幡 1099 -1
☎088-862-2211
開館時間：9：00 ～ 17：00
休館日：年末年始 臨時休館あり
Kochi Prefectural Museum of History
1099 -1 Yahata, Okocho, Nankoku-city
Hours : 9 a.m. to 5 p.m.
Closed : Year-end and New Year holidays.
Temporary closures may take place.

長尾鶏センター（おながどり） MAP C-5
南国市篠原 48
☎088-864-4931
Onagadori Center
48, Shinohara, Nankoku-city

海洋堂スペースファクトリーなんこく MAP C-5
南国市大埇甲 1623 番地 3
☎088-864-6777
営業時間：10：00 ～ 18：00
定休日：火曜日、12/28 ～ 1/1
Kaiyodo Space Factory Nankoku
1623-3, Kou, Osone, Nankoku-city

白木谷国際現代美術館 MAP B-3
南国市白木谷 36
☎088-862-3513
Shirakidani International Museum of Contemporary Art
36, Shirakidani, Nankoku-city

中村時計博物館 MAP 中心地 center
南国市後免町 1-5-26
☎088-864-2458
Nakamura clock museum
1-5-26, Gomenmachi, Nankoku-city

高知龍馬空港 MAP D-5
南国市久枝乙 58
☎088-863-2906
Kochi Ryoma Airport
58 Otsu, Hisaeda, Nankoku-city

土曜市 MAP 中心地 center
南国市大埇甲 2028
Saturday Market
2028, Kou, Osone, Nankoku-city

まほろばの湯（足湯） MAP C-4
南国市廿枝 1455
☎088-863-1177
Mahoroba Foot bath
1455, Hataeda, Nankoku-city

レンタサイクル MAP C-4
（西島園芸団地内）・南国市観光協会
☎088-855-3985
・西島園芸団地
☎088-863-3167
Rental cycle
* Nankoku City Tourism Association 088-855-3985
* Nishijima Horticultural Park 088-863-3167

南国土佐太郎工芸 MAP C-3
南国市久礼田 1161
☎080-5755-0103
Nankoku Tosa Taro Crafts
1161, Kureda, Nankoku-city

パシフィックゴルフクラブ MAP C-3
南国市才谷字古越 778
☎088-862-0216
Pacific Golf club
778, Saitani, Nankoku-city

土佐ガラス工房（ぐ） MAP B-6
南国市十市 3062
☎070-5680-9307
Small Glass-Blowing Studio Tochi
3062, Tochi, Nankoku-city

お花見スポット Flower viewing spot

岡豊山の桜 MAP B-4 Cherry blossoms in Oko mountain

白木谷の梅林 MAP B-3 Plum bloosoms in Shirakidani

才谷龍馬公園の梅 MAP C-3 Plum bloosoms in Saitani Ryoma park

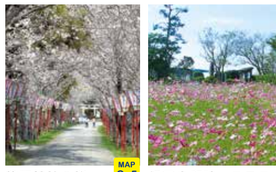

熊野神社の桜 MAP C-5 Cherry blossoms in Kumano shrine

紀貫之邸跡コスモス MAP C-4 Cosmos in Ruins of the KINO Tsurayuki House

八京の一本桜 MAP B-3 One cherry blossom in Yakyou

三畠のコスモス MAP C-4 Cosmos in Sanbaku

国分寺の牡丹 MAP C-4 Weeping cherry in Kokubunji Temple

宿泊施設 Accommodations

サザンシティホテル MAP 中心地 center
南国市明見 933　☎088-863-2000
Southern city hotel　933, Myoken, Nankoku-city

南国ビジネスホテル MAP 中心地 center
南国市篠原 930-1
☎088-863-4611
Nangoku Business Hotel
930-1, Shinohara, Nankoku-city

アールビジネスホテル MAP B-5
南国市明見 821-1
☎088-863-7770
ARE Business Hotel
821-1, Myoken, Nankoku-city

ビジネスホテル空港 MAP B-5
南国市篠原 203-1
☎088-864-1101
Business Hotel Kuukou Airport Inn
203-1, Shinohara, Nankoku-city

福留旅館 MAP C-3
南国市植野 219-6
☎088-862-0629
Fukudome Japanese-style hotel
219-6, Ueno, Nankoku-city

その他のスポット The other spots

あけぼの街道なのの市 MAP C-4
南国市下末松 126-1
☎088-863-8808
Nano Market
126-1, Shimosuematsu, Nankoku-city

かざぐるま市 MAP C-4
南国市上野田 320-1
☎088-863-5914
Kazaguruma Market
320-1 Kaminoda, Nankoku-city

風の市 MAP C-3
南国市左右山 102-1
☎088-880-8011
Kazeno Market
102-1, Soyama, Nankoku-city

ごとおち市 MAP B-6
南国市緑ヶ丘 1-1107
☎088-865-5367
Gotoochi Market
1-1107, Midorigaoka, Nankoku-city

南国市立スポーツセンター MAP C-6
南国市前浜 1344-3　☎088-865-8015
Nankoku City Sports center　3-1344, Maehama, Nankoku-city

南国市は おいしいものいっぱい！ Nankoku City is filled with delicious food!

ランチ Lunch

畑の食堂コハン MAP C-4
南国市下末松 126-1
TEL 088-819-1272
Hatakeno syokudo Copan

鐘と鯛（ますます） MAP D-5
南国市立田 632-19
TEL 088-855-9993
Kane to Susu

ロクカフェ MAP C-4
南国市植野 219-6
TEL 088-821-7766
Life style shop&Dining COMO

ロクカフェ MAP C-4
南国市植野 1156
TEL 088-880-8112
Cafe rest FUFARI

カフェレストフーガ MAP C-4
南国市植野 219-6
TEL 088-821-7766
Life style shop&Dining COMO

ふうとえい MAP C-5
南国市大埇甲 759-3
TEL 088-863-4965
Foo to Mee

えるのお菓子屋さん MAP C-6
南国市前浜 2318
TEL 088-863-4310
Cake shop EN

ミルクいもじゅう MAP C-4
南国市下末松 433-1
TEL 088-864-4444
Henrotsilmanyu

フラワーカフェ幸 MAP C-4
南国市後免町 8-4-14
TEL 088-864-2207
7フラワーカフェ

ドトール MAP C-5
南国市明見 933
TEL 088-863-3161
Goodlock

居酒屋くんくん MAP C-5
南国市大埇乙 1024
TEL 088-863-6855
Tavern Benben

天下味南店 MAP C-5
南国市大埇甲 2526-1
TEL 0120-45-9237
Tenkaaji Nankoku

高見のたこ焼 南国店 MAP C-4
南国市後免町 144-2
TEL 088-864-0051
Takamino Takoyaki Nankoku

パンプティ MAP C-4
南国市後免町 144-2
TEL 088-864-1987
Bread studio Fontine

カムリ MAP C-3
南国市久礼田 527-3
TEL 088-862-2090
Kamuri

Kubota Ice Cream Shop MAP C-3
南国市左右山 102-1
TEL088-862-2302
102-1, Soyama, Nankoku-city

道の駅南国風良里（ふうら）
南国市前浜 1344-3　☎088-865-8015
Nankoku City Sports center　3-1344, Maehama, Nankoku-city

A B C D

1 2 3 4 5 6

ごめんケンカシャモ料理

坂本龍馬が非業の死を遂げた晩に、食べることができなかった「シャモ鍋」。南国市では地産の野菜と、南国市で育ったシャモのシャモ鍋・シャモ料理が食べられます。

Gomen Kenka Shamo Chicken Dishes

Shamo chicken hot pot is a local dish that Ryoma Sakamoto hoped to eat in the evening before he came to an untimely end. In Nankoku City, visitors can savor Shamo chicken hot pot and dishes made from locally grown vegetables and locally raised Shamo chicken.

MAP A-1

鳥居杉

桑の川地主神社の参道にある2本の巨大な杉は、地上5mのところで連結して、鳥居のように見えます。樹齢約300年、県の天然記念物に指定されています。

Torii Cedars

The two towering Japanese cedar trees that stand along the path to the Kuwanokawa Jishu-Jinja Shrine have branches connected five meters aboveground giving the appearance of a torii gate. These Japanese cedar trees, estimated to be about 300 years old, have been designated as a natural treasure by the prefecture.

パワースポット 鳥居杉

飲食店・レストラン　ホテル　ガソリンスタンド　コンビニ　トイレ　神社　寺院　病院

A center Map 中心地マップ

Gomen station 後免駅
至 土佐山田 To Tosayamada
Nangoku Business Hotel 南国ビジネスホテル
Hiyoshi Shrine 日吉神社
中村時計博物館 Nakamura clock museum
Gomen Nishimachi
モンシェルトントン Monsherutonton
やなせたかしロード Yanase Takashi Road
アラプランチャ亭 A la plancha Kou
後免町駅 Gomenmachi-station
小篭通 kogomedori
篠原 Shinohara
住吉通 Sumiyoshidori
南国市役所 Nankoku City hall
後免西町
後免中町 Gomen Nakamachi
ジョイフル Joyful
サンシャイン カルディア Supermarket
Wakamiya Hachimangu 若宮八幡宮
東工業高校 Kochihigashikogyo High School
高見のたこ焼き Takamino TAKOYAKI Nankoku
フォンティーヌ Bread Studio Fontine
土曜市 Saturday Market
海洋堂スペース ファクトリーなんこく Kaiyodo Space Factory Nankoku
JA Kochi Hospital JA高知病院
Kochi Prefecture Buried Cultural Property Center
高知県立埋蔵文化財センター
Nankokushi Fire Department 南国市消防本部
HAMA Sushi はま寿司
Tavern Fugetsu 居酒屋 風月
喰太郎 Kuutaro
大篠小 Ooshino Elementary School
三代目安兵衛南国店 Third generation Yasube Nankoku
ARE Business hotel アールビジネスホテル
ビジネスホテル空港 Business Hotel Kuukou Airport Inn
長尾鶏センター
TSUTAYA
MARUNAKA マルナカ
Yellow Hat イエローハット
天下一味 Tenkaaji
Ramen Restaurant Raku 中華そば楽
Onagadori Center
サザンシティホテル Southern city Hotel
グドラック Goodluck
マルニガーデン MARUNI Garden
オルソン OLESON
福楽来 Furanku
吾岡山公園 Gookayama park
サニーアクシス Supermarket Sunny Axis

西島園芸団地

西島園芸団地では、一年中メロン・スイカをお召し上がりいただけます。色とりどりに咲き乱れる花々、爽やかに通る風、園ならではの熱帯花木の繁る園内で、楽園ムードにひたってください。

Nishijima Horticultural Park

Melons and watermelons are available year-round at Nishijima Horticultural Park. Immerse yourself in a paradise filled with colorful flowers while experiencing the freshness of a garden of unique tropical flowers and trees.

鳥居杉 Torii Cedars

瀬戸の滝 Seto Falls

MAP C-4

国分寺

四国霊場第29番札所。掃き清められた庭園には、雑草は見られず、密生した杉苔の絨毯が素敷で、土佐の苔寺と称せられています。

Kokubunji Temple

The 29th stop on the Shikoku Pilgrimage, having well-swept, weed-free garden. Thick carpets of hair moss blanket the garden floor, which is honored as the moss temple of Tosa.

奈路小 Naro Elementary School

MAP C-4

紀貫之邸跡

『土佐日記』の著者、紀貫之邸跡。邸跡では高浜虚子の句碑等もあり、この邸跡の南一帯が土佐の国衙（こくが）跡です。紀貫之邸跡に隣接する、古今集の庭。古今和歌集選者紀貫之にちなみ、和歌32首をその草木に掲示し「曲水の流れ」などを配した平安朝をテーマとした庭園です。

Ruins of the KINO Tsurayuki House

The ruins of a former residence honor the author of Tosa Nikki, KINO Tsurayuki. The attractions of the site include a stone engraved with a poem by the poet Kyoshi Takahama. The southern part of the site is the ruins of Tosa' s kokuga. The Kokinshu Garden adjacent to the Ruins of the KINO Tsurayuki House is themed on the Heian period to display 32 waka (classic Japanese poetry) among the plants and trees, as well as the flow of the winding ditch in tribute to KINO Tsurayuki, a compiler of Kokin Wakashu, ancient and modern Japanese poetry.

MAP A-4

毘沙門の滝

岡豊町滝本にある毘沙門の滝。高さ30m。昔、弘法大師がここで滝にうたれて身を清め、毘沙門天を彫刻しこれを祀っています。南国市指定の名勝地です。

Bishamon Falls

Situated in Takimoto, Oko-cho, Kobo Daishi, once upon a time, stood under the 30-meter-high waterfalls for purification. He then carved and enshrined Bishamonten. Bishamon Falls is a place of scenic beauty designated by Nankoku City.

Saitani Ryoma park and Sakamoto shrine 才谷龍馬公園・坂本神社

パシフィックゴルフクラブ Pacific Golf club

白木谷の梅林 Plum blossoms in Shirakidani

八京の一本桜 One cherry blossom in Yakyou

福留旅館 Fukudome Japanese-style hotel

久礼田城跡 Kureda astle Ruins

白木谷小 Shirakidani Elementary School

白木谷国際現代美術館 Shirakidani International Museum of Contemporary Art

Nankoku I.C. 南国I.C.

南国土佐太郎工芸 Nankoku Tosa Taro Crafts

熊野神社 Kumano shrine

カムリ Kamuri

高知自動車道 Kochi Expressway

道の駅南国 風良里 Nankoku Furari Roadside Station

風の市 Kazenoichi Market

斉藤牧場 Saito pasture

Nagaune Ancienttomb Park 長畝古墳公園

岡豊別宮八幡宮 Oko Associatedshrine Hachiman

卵塔 永源寺 Eggtower Eenji Temple

三畠のコスモス Cosmos in Sanbaku

Bishamon Falls 毘沙門の滝

Cafe Cotton time コットンタイム

紀貫之邸跡 Ruins of the KINO Tsurayuki House

比江廃寺塔跡 Hie haiji Temple Tower mark

国分寺 Kokubunji Temple

Kyohoen 巨峰園

まほろばの湯 Mahoroba Foot bath

高知大学医学部附属病院 Kochi University Hospital

高知県立歴史民俗資料館 岡豊城跡 Kochi Prefectural Museum of History Oko-jo Castle Ruins

Nishijima Horticultural Park 西島園芸団地

コモダイニング COMO Dining

Nagaoka Hot Spring ながおか温泉

Conan 畑の食堂

Nano Market なの市

Henroishimanjyu へんろいしまんじゅう

ゆず畑 Yuzuhata

Kyoshoin

高知県立歴史民俗資料館

戦国武将・長宗我部氏に関する資料や、土佐の歴史・文化・くらしを紹介する歴史系総合博物館。「国史跡・岡豊城跡」に立ち、散策しながら城跡や移築した山村民家、また桜をはじめ四季折々の草花を楽しむこともできる。甲冑体験（要事前予約）はインスタ映え間違いなし！

Kochi Prefectural Museum of History

This comprehensive history museum houses materials related to the Japanese samurai kinship group, the Chosokabe clan, as well as materials on the history, culture, and economy of Tosa. Built on national historic site of Oko-jo Castle Ruins, visitors can stroll around the castle ruins and an old Japanese-style house, which have been relocated from a mountain village, while enjoying seasonal flowers and plants, including cherry blossom trees. The armor experience (reservation required) will surely be an Instagrammable picture!

天然の湯 ながおか温泉

国道195号線沿い。毎日汲み上げられる自慢の源泉は、泉質が評判。温水プールやジム、レストラン、ボディケア等も備わり家族で満喫できます。

Natural hot water Nagaoka Hot Spring

Situated along National Route 195, the city boasts a high-quality natural spring pumped out daily. The facility is equipped with heated pools, a gym, a restaurant, and an esthetic salon for family fun.

やなせたかしロード

後免町で少年時代を過ごしたやなせたかし氏の支援でできた「やなせたかしロード」。アンパンマン、バイキンマンなど7体の石像がお出迎え。

Yanase Takashi Road

The Yanase Takashi Road was built with the support of Takashi Yanase, who spent his childhood in Gomen. Visitors are greeted by seven stone figures, including Anpanman and Baikinman.

ごめん・なはり線

日本最後のローカル新線として平成14年7月1日に開通した「ごめん・なはり線」。42.7km全20駅で結び、やなせたかし氏が考案した駅キャラクターが存在するなど、全国的にも珍しい鉄道。

Gomen Nahari Line

Opened on July 1, 2002, the Gomen Nahari Line is the last of the new local railway lines in Japan. Known as a unique railway across the nation, this 42.7-km-long railway has a total of 20 stops decorated with station characters designed by Takashi Yanase.

Gomen station 後免駅

かざぐるま市 Kazaguruma Market

Hiyoshi Shrine 日吉神社

Yanase Takashi Road やなせたかしロード

Gomenmachi station 後免町駅

ふうとめい Fouto Mee

錆と煤 Sabi to Susu

Tatedo station 立田駅

ごめん・なはり線 Gomen Nahari Line

JA Kochi Hospital JA高知病院

ビジネスホテル アール Business Hotel

ビジネスホテル空港 Business Hotel Kuukou Airport Inn

長尾鶏センター

南国市役所 Nankoku City hall

土曜市 Saturday Market

海洋堂スペースファクトリーなんこく Kaiyodo Space Factory Nankoku

MARUNAKA マルナカ

Onagadori Center

中心地マップ A center Map

グドラック Goodluck サザンシティホテル Southern city hotel

吾岡山公園 Gookayama park

サニーアクシス Supermarket Sunny Axis

熊野神社 Kumano shrine

居酒屋 べんべん Tavern Benben

農家レストラン TORITON Farm restaurant

TORITON

クッチーナ・サクラ Cuttipa Sakura

なんこく南I.C. Nankoku South I.C.

南国バイパス Nankoku By-pass

けんや屋 KENPIYA

Kochi Ryoma Airport I.C. 高知龍馬空港I.C.

至 高知 To Kochi

MAP C-5

長尾鶏（オナガドリ）センター

南国市篠原を原産地とする特別天然記念物「土佐のオナガドリ」は、世界的にも知られている絶滅種です。長尾鶏センターでは長尾鶏の全てを紹介しています。

Onagadori Center

Designated as a special natural treasure, Tosa' s Onagadori is native to Shinohara, Nankoku City. The Onagadori Center provides all the information about this rare, internationally known breed.

路面電車

1908年より高知の足となる路面電車。行き先表示のごめんとは東の終点南国市のごめん町駅の事です。あやまっているわけではないのですが、初めて見る人はビックリ！

Streetcars

Streetcars have served as a means of transportation for people living in Kochi since 1908. Gomen, as shown on the destination sign, is the last station in the east. Gomen-machi Station, in Nankoku City. Gomen means "sorry" in Japanese. The Gomen sign usually surprises people when they see it for the first time even though it does not mean to apologize.

高知南I.C. Kochi South I.C.

高知龍馬空港 Kochi Ryoma Airport

Kochi University Department of agriculture 高知大学農学部

Kochi technical college 高知高専

至 室戸 To Muroto

MAP C-6

前浜（まえはまん）淹体（えんたい）群

高知空港の南側の田園地帯に、第二次世界大戦中に使用された戦闘機格納庫「淹体（えんたい）」が7基点在。前浜公民館に案内看板と駐車場があり、徒歩約1時間で全てをゆっくり巡ることができます。

Maehama Hangars

Seven airplane hangars called entai, which were used during the Second World War, are scattered throughout the rural zone to the south of Kochi Airport. Information signboards and parking are located at Maehama Public Hall, where visitors can take their time touring the hangars on foot in about an hour.

Maehama Hangars 前浜淹体群

えんのお菓子屋さん Cake shop EN

MAP C-5

海洋堂スペースファクトリーなんこく

まるで宇宙船のような外観！ 海洋堂のソフビフィギュア製造工程の見学やフィギュアの購入、ジオラマづくりなどの体験ができます。

Kaiyodo Space Factory Nankoku

You can experience such as observing of Kaiyodo PVC figure manufacturing process, purchasing the figure and making of diorama.

MAP B-6

小さなガラス工房透千（とーち）

吹きガラスやキルンワークを体験することもできます。小学生以上のお子さんも体験できます。

Small Glass-Blowing Studio Tochi

In this studio, visitors can blow glass and operate a kiln. Primary school students or older are also welcome to try the experience.

Gotoochi Market ごとおち市

琴平神社 Kotohira Shrine

南国市立スポーツセンター Nankoku City Sports center

トリム公園 Trim park

黒潮ライン Kuroshio line

かいだ屋 Kaidaya

ナポリの風 Napoli No Kaze

Zenjibuji Temple 禅師峰寺

小さなガラス工房透千 Small Glass-Blowing Studio Tochi

太平洋 Pacific ocean

MAP D-6

トリム公園

龍馬空港のすぐそばのトリム公園では、すぐ真上を飛び交う大迫力の飛行機を遊具で遊びながら見ることができます。

Trim Park

Adjacent to Ryoma Airport is Trim Park where visitors can have the dynamic experience of watching airplanes fly overhead while playing on playground equipment.

MAP C-3

「茶運び人形」のからくり時計

『道の駅南国風良里』では日本の機械工学の基礎を築いた細川半蔵頼直の出身地であることから、代表作の「茶運び人形」のからくり時計を設けています。土佐弁で挨拶します。

Automation Clock of a Tea-Carrying Doll

Known as the birthplace of Hosokawa Hanzo Yorinao, who laid the foundation for mechanical engineering in Japan, Nankoku Furari Roadside Station showcases a representative example of his work, an automaton clock of a tea-carrying doll. The doll greets visitors in the Tosa dialect.

至 土佐山田 To Tosayamada